

4.16 交易員大量取消買賣盤 (只限買盤)

此功能讓用戶可取消所有或一種自動對盤股份的多個買盤及 / 或落盤請求。用戶可選擇性地指定證券號碼、市場代號、客戶帳戶、所有股份或落盤指示以縮窄被取消的買盤及 / 或落盤指示的範圍。大量取消買盤的結果將在畫面的狀態列上顯示，並指出有多少個買盤已被取消。

所有交易員大量取消買盤的操作都是在系統背後執行。大量取消的結果，即共有多少買盤已被取消，將在視窗上方列明出來。而每個買盤的取消結果將在狀態列上顯示。若交易員大量取消操作不能使用，拒絕大量取消結果將在查詢使用者訊息畫面顯示並附有拒絕的理由。

聯交所特設鍵盤：

- 步驟 1：按 **CANC ORD**
- 步驟 2：按 **BUY ORD**
- 步驟 3：輸入數據
- 步驟 4：按 **ENTER**
- 步驟 5：按 **CONFIRM**

101 鍵盤：

- 步驟 1：按 **Alt + F2**
- 步驟 2：按 **F1**
- 步驟 3：輸入數據
- 步驟 4：按 **ENTER**
- 步驟 5：按 **ALT + F3**

聯交所特設鍵盤

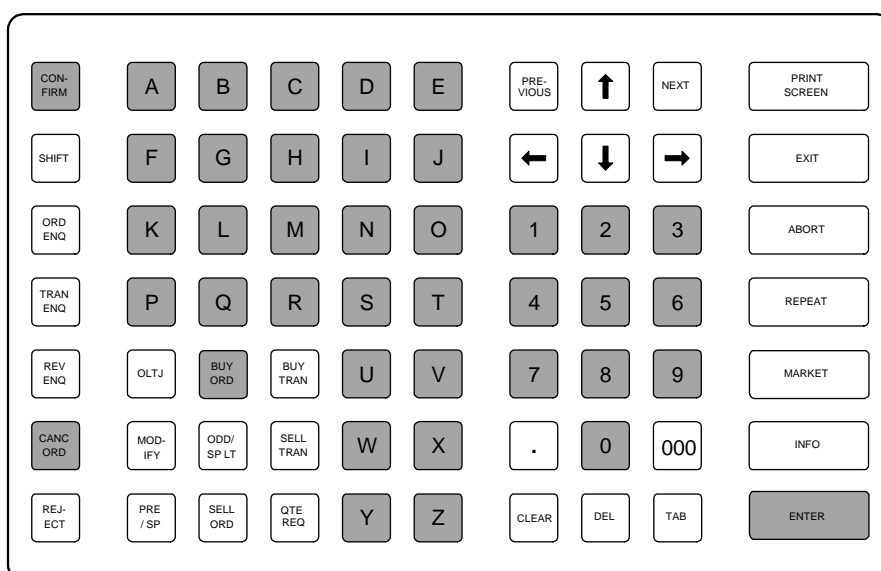

參考欄目：

欄目	輸入 (位元)	形式	輸入必要性	備註
STOCK	數字(5)	輸入	非必要	證券號碼篩選
MKT	字母(4)	輸入	非必要	市場篩選 MAIN = 主板 GEM = 創業板 ETS = 延續交易證券 NASD = 納斯達克證券
ALL STOCKS?	Y/N	輸入	必要	所有證券篩選 Y = 取消所有自動對盤股份的買賣盤 N = 預設選項，若已輸入證券號碼篩選或市場篩選，則必須輸入 N

欄目	輸入 (位元)	形式	輸入必要性	備註
CLIENT	字母(8)	輸入	非必要	客戶編號篩選 ETTSS 會取消此客戶編號的買賣盤。若此欄留空，將自動取消全部客戶的買賣盤。

步驟 1 及步驟 2 :

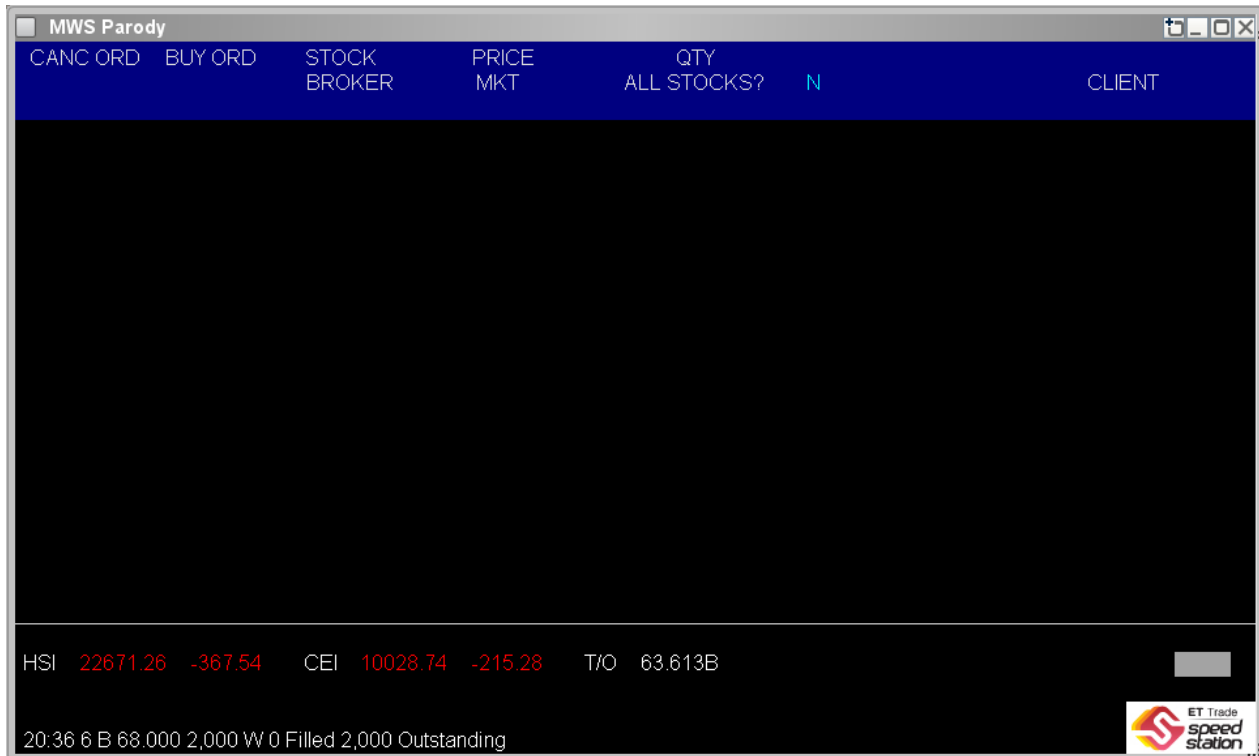

步驟 3 :



步驟 4 :



MWS Parody

CANC ORD	BUY ORD	STOCK	6 PRICE	QTY		CLIENT
		BROKER	MKT	ALL STOCKS?	N	
電能實業		Please confirm				

HSI 22671.26 -367.54 CEI 10028.74 -215.28 T/O 63.613B

20:36 B 68.000 2,000 W 0 Filled 2,000 Outstanding



步驟 5 :



MWS Parody [User: FRANCIS, Version: 1.02.r34509]

STOCK	PRICE	QTY		CLIENT				
BROKER								
Order cancellation submitted for 3 orders								
Time	Stock	B/A	Price	Filled Outstanding	Total Reference	Client	TC	
15:40	1 CHEUNG KONG	A	10.000	0 0	1,000	CFRANCIS	NA	
14:06	1 CHEUNG KONG	B	20.000	0 0	1,000 0	CFRANCIS	NA	
10:52	4331 DELL-T	B	10.000	0 0	20	CFRANCIS	NA	
10:04	875 CYPRESS JADE	A	0.170	40,000	40,000	CFRANCIS	NA	
10:02	875 CYPRESS JADE	A	0.170	0 0	40,000	CFRANCIS	NA	
10:00	875 CYPRESS JADE	A	1.000	0 0	20,000 RETURN	CFRANCIS	NA	
09:59	875 CYPRESS JADE	A	1.000	0 0	20,000 RETURN	CFRANCIS	NA	
09:59	1 CHEUNG KONG	B	1.000	0 100,000	100,000	CFRANCIS	NA	
09:58	1 CHEUNG KONG	B	1.000	0 0	100,000	CFRANCIS	NA	
09:56	1 CHEUNG KONG	B	3.000	0 1,000	1,000 -3000	CFRANCIS	NA	
Time	Oper.	B/A	Type	Stock	Price	QTY Reference	TC	User
15:40	Input to CC - Pending for CC Approval	A	L	1	10.000	1,000	NA	FRANCIS
19:10	Cancel - Market Accept	A	L	1	10.000	1,000	NA	FRANCIS

HSI 23203.59 -97.08 HKL 28172.02 -145.70 GEM 510.73 -0.80 T/O 49.115B

[19:12] 19:10 1 B HKD 1.000 100,000 Q 0 Filled 100,000 Outstanding



完成大量取消買盤後，系統會在視窗上方顯示 " Order cancellation submitted X orders " 訊息。其中 " X " 代表已取消的買盤和落盤請求（例如等待中的審批請求）的數量。這些買盤和落盤請求會被系統移除，並於狀態列顯示。